ΝΟΜΑΡΧΙΑ ΑΤΤΙΚΗΣ
ΔΙΕΥΘ. ΠΕΙΡΑΙΩΣ
ΥΠΗΡΕΣ. ΠΟΛΕΟΔΟΜΙΑΣ
ΕΠΟΧΗ ΒΟΥΛΙΑΓΜΕΝΗ
ΔΗΜΟΣ ΔΗΜΟΣ ΒΟΥΛ/ΝΗΣ
ΑΡΙΘ. ΥΠ' ΑΡ. 5603/78

Συνεκύρωσε βάσει ΣΧΔ από
17-1-53 & 14-1-66 [illegible]

Η γεωτμήση αφορούσης αφορά σε δύο τα οικόπεδα Α & Β.
Οικόπεδο Α μετά ρύθμισης του πεζοδρομίου Α''Α' και έχει Α'Α = 8,00 μ.
Οικόπεδο Β έχει πλευρά Β''Β' (Τ.Ε. 185...) και πλάγια του οικόπεδου Β'' αποστάσεις
Β''Β = 78,50 μ.
Η γεωτμήση αφορούσης γ δ δείχνει φέρουσα και στο οικόπεδο Β' και θέσεις
Β''Β' = 71,50 μ.

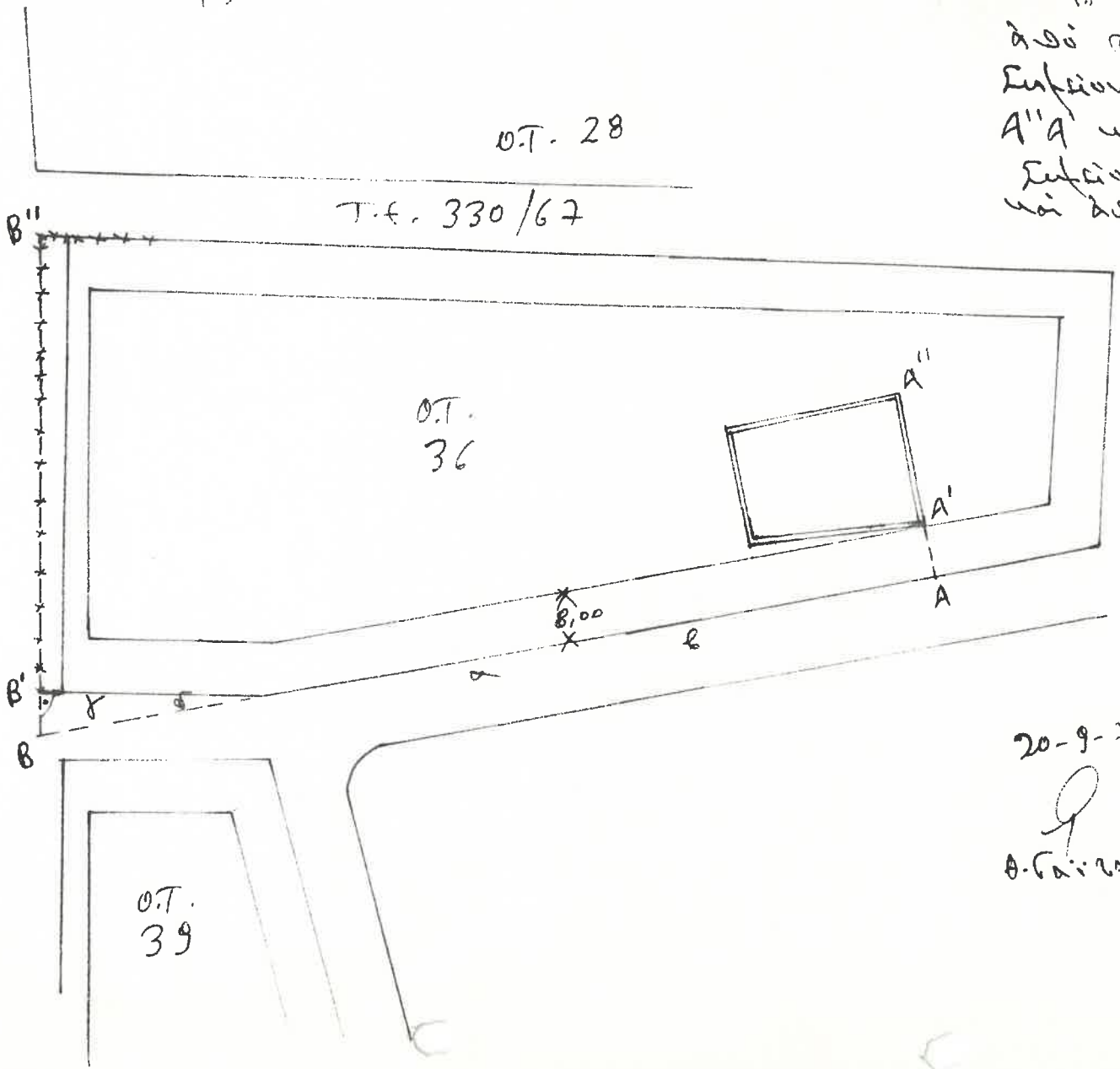

Τ.Ε. 5d/62
625/67

ΕΘΕΩΡΗΘΗ
Ο Προϊστάμενος
Α' Τμήματος

20-9-78
Θ. Γαϊτανάς

ΔΗΜΟΚΡΑΤΙΑ ΕΛΛΗΝΙΚΗ ΔΙΑΜΕΡΙΣΜΑ ΠΕΙΡΑΙΩΣ ΥΠΗΡΕΣΙΑ ΠΟΛΕΟΔΟΜΙΑΣ